

INNSBRUCK



INFORMATIONSBROSCHÜR 2020

Inhalt

Inhalt	1
Virwuert vum Honorarkonsul	2
Virwuert vum President	3
Innsbruck - In the Heart of the Alps	4
D'Bréck iwwert den Inn	4
Innsbrooklyn	5
D'Universitéiten zu Innsbruck	6
Leopold-Franzens-Universität (LFU)	6
Medizinische Universität Innsbruck (MUI)	11
MCI - Management Center Innsbruck	14
azw Innsbruck	16
fh gesundheit Innsbruck	16
UMIT	18
Universität Mozarteum Salzburg Standort Innsbruck	19
Wat soss nach wichteg ass	21
Logement	21
Öffentlechen Transport	21
Lëtzebuerg-Innsbruck	22
Parken	22
Umeldung bei der Stad Innsbruck	23
Sport	23
Kultur, Fräizäit & Events	24
Krankenversécherung	25
Apps	25
D'Lëtzebuenger Studenten zu Innsbruck	27
De Comité	30
Den Nol op de Kapp	33
Impressum	35

Virwuert vum Honorarkonsul



GRAND-DUCHÉ DE LUXEMBOURG
Consulat honoraire à Innsbruck



Léif Lëtzebuenger Studentinnen a Studenten!

Es sind große Entscheidungen die mit der Wahl des Studiums und des Studienortes verbunden sind. Wo liegen meine Interessen? Welches Studium genau soll ich mir anschauen? Wo gibt es ein wissenschaftlich, kulturell und sozial stimulierendes Umfeld.

Die Vielfalt der im Raum Innsbruck von 4 Universitäten, LFU, MUI, MCI und UMIT angebotenen Studienrichtungen und Fächer deckt ein breites Spektrum an Interessensgebieten ab. Es wird aber nicht nur Vielfalt sondern auch Qualität geboten. Im aktuellen Hochschulranking der Universität Leiden, der ältesten Universität der Niederlande, finden sich die 2 größten Universitäten in den vorderen Rängen. Die Medizinische Universität Innsbruck (MUI) belegt im Jahr 2018 laut diesem Indikator europaweit Platz 170 und die Leopold-Franzens-Universität (LFU) den 146. Platz.

Was man als zusätzlichen Gewinn für eine Studienstadt ansehen soll, sind die vielfältigen sportlichen Sommer- aber auch Winteraktivitäten. Innsbruck ist in den letzten Jahren zu einer hippen Stadt mit einer lebendigen „Studentenszene“ mutiert. Dazu gehört auch der Club der luxemburgischen Studierenden (LSI), der sich in den letzten Jahren mit einer Vielzahl an Aktivitäten als wahre Vertretung der Studierender luxemburgischer Nationalität etabliert hat.

Das luxemburgische Konsulat bietet Unterstützung bei Fragestellungen mit österreichischen Behörden an und organisiert seit einigen Jahren einen Empfang an dem neben den Studierenden auch Vertreter der Tiroler Politik, Wissenschaft, Kultur und Wirtschaft eingeladen sind.

Ech wënschen gutt Entschédungen an eventuell e gudde Start zu Innsbruck.

Prof. Dr. Armand Hausmann
Consul honoraire du Grand-Duché de Luxembourg en Autriche
Consulat pour le Tirol et le Vorarlberg
luxemburgisches.honorarkonsulat@gmail.at
Tel: +43-512-504-81620

Virwuert vum President

Servus léif Memberen, Frënn a Partner,

De Studium ass deen Deel, deen dech soll op däi Liewe virbereeden. Et kennt een an eng nei Stad mat frieme Leit, enger neier Kultur a villen neien Optiounen. Dat ass de Start vun engem ganz wichtegen, awer och schéine Liewensofschneët.

Innsbruck ass heifir wei gemaach. Eng studentefrëndlech, aktiv a familiär Stad. Fräizäitméisseg oder och fir ze leieren, kann een hei op de Bierg, bei de Floss an op vill aner schéi Plazen. Innsbruck ass eng kleng Stad mat engem groussen Häerz. Hei ass jidderee Wëllkomm. Ee Véierel vun der Stad besteet aus Studenten, wat ee kulturell direkt ze spiere kritt, andeems et un Offere vun Events an Aktivitéiten zu Dages- a Joreszäit net feelt.



Den LSI versicht heibäi all de Studenten ze hëllef an d'Studenteliewen eranzekommen, an dëst och mat voller Freed ze bestreiden. Mir bréngen d'Léit zesummen, fir dat si net eleng duerch déi awer schwéier Zäit müssen. Bei Froe gi mir natierlech eis Bescht dës ze beäntweren. Fir dat ze erreechen, stinn honnerte Studenten hannert eis, wei och d'ACEL an d'Honorarkonsulat vu Lëtzebuerg hei zu Innsbruck.

Dës Broschür weist lech wat et hei zu Innsbruck ze erliewe gëtt, wat en hei alles ka studéieren an och eis, den LSI, bei dem dofir ëmmer Är Froe kennt hannerloossen.

Ech hoffen, dat dës Broschür dir e gudden Abléck an eis d'Studenteliewen zu Innsbruck vermëttelt an dat mir dech kennen a noer Zukunft hei begréissen dierfen.

Bei all Froe steet eise Comité dir zur Verfügung. Gäre kanns du eis och per Mail, Facebook oder och Instagram eng Noriicht hannerloossen.

Pfiat di a bis geschwënn!

Carlo Glod

Äre President

Innsbruck - In the Heart of the Alps

Innsbruck befënnt sech am Weste vun Eisterräich am Dall vun zwou Gebiergsketten. Als Hauptstadt vun Tirol gëtt Innsbruck nördlech vun der Nordketten, der südlechster Kette vum Karwendel, gekréint an am Süde leien d'Zentralkette vun den Alpen mam Patscherkofel, dem Hausberg, der Stad zu Féiss. Duerch den Dall, dem Inntal, fléisst, wei den Numm et scho seet, de Floss Inn. Vum Schwäizer Majolapass bis zu senger Mündung an d'Donau zu Passau, leet den Inn 517 km zeréck an ass esou ee vun de gréissten Alpenflëss iwwerhaapt.

Mat ronn 150.000 Awunner, wouvunner em di 30.000 Studente sinn, ass Innsbruck di meescht bewunnte Stad an Tirol an di fënneftgréissten, dat no Wien, Graz, Linz a Salzburg, a ganz Eisterräich.



D'Bréck iwwert den Inn

D'Region em den Inn, wou sech haut Innsbruck befënnt, ass scho vun der Steenzäit un bewunnt. 15 v. Chr. hunn d'Réimer hei de Kastell Veldidena am heidege Staddeel Wilten erricht. Duerch seng geografesch Lag, wou d'Stroossen aus der italienescher Brennerregion (de Brennerpass ass den nidderegste Punkt fir iwwert den Alpenhaaptkamm) mat den Viralpenstrooßen, v.a. och aus Däitschland, zesumme koumen, war Innsbruck scho frei eng wichteg Stad fir Handel an Transitverkéier.

1133 hunn di bayresch Grofe vun Andechs am heidegen Deel St. Nikolaus en Maart opgericht. De méttelalterleche Grondstee fir d'Zukunft fir d'Duerf, dat 1167 fir d'éischt als *Innspruk*, wat esou vill heescht wei d'Bréck iwwert den Inn, erwänt gouf, war geluecht.



Iwwert d'Joren gouf d'Duerf um Waasser weider ausgebaut a gouf zwëschen 1187 an 1204 zur Stad mat Rechter erhuewen. 1420 gëtt Innsbruck da souguer zur Residenzstad

vun den Tiroler Herzogen ernannt an erlieft ënnert dem Kaiser Maximilian I (1459-1519) säin Héichpunkt.



Ënnert dem Kaiser Maximilian I, deen net nëmmen als leschte Ritter, mee och als éischten Europäer bezeechent gëtt, entsteet ënnert anerem d'Warzeeche vun Innsbruck: d'Goldene Dachl. Innsbruck war deemools de Mëttelpunkt vun Europa a war duerch d'Mënzprägerei zu Hall, wou den éischten Taler an d' Gebuertsstonn vum Dollar war, d'Welt mat gepräagt.

U weider Bekanntheit huet Innsbruck vun 1806 bis 1814 duerch Fräiheitskämpf ënnert dem Kommando vum Andreas Hofer, deen 1810 vum Lëtzebuurger Michel Eiffes zu Mantua an Italien higeriicht gouf, géint di bayresch an napoleonesch Truppe gewonnen.

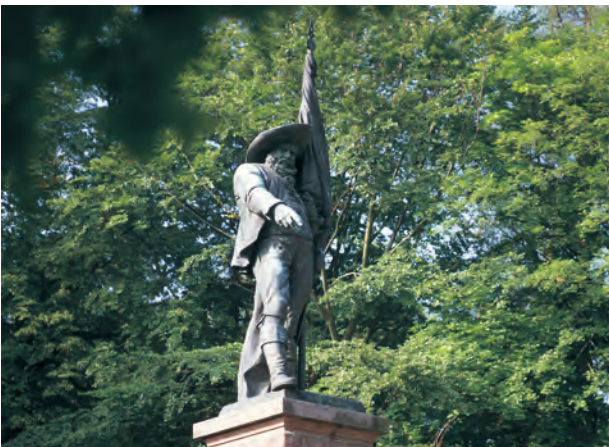

No schwéieren Zäiten am 20. Joerhonnert, v.a. duerch den Zweete Weltkrich, ass Innsbruck zu engem Zentrum vum Wintersport ginn an hei goufen 1964 an 1976 di Olympesch Winterspiller ausgedroen.

Innsbruck erfreet sech haut un engem groussen kulturellem Räichtum an enger

moderner Architektur dank dem Zaha Hadid. A wann och Wien di offiziell Haaptstad ass, sou ass Innsbruck awer definitiv d'Sportshaaptstad vun Eisterraich.



Innsbrooklyn

Innsbruck brauch sech sécherlech net hannert Stied wei Wien oder Salzburg oder aner Metropolen ze verstoppen. Als Studentestad ass Innsbruck jonk, modern a sportlech. Egal op Kultur, Sport oder Nuetsliewen, zu Innsbruck ass ëmmer eng lass. Mee net nëmme bei Studenten, mee och bei den Touristen ass Innsbruck enorm beléift, wat een un de Masse vun Italiener a Busse vu Chinese gesäit. Zousätzlech ass Innsbruck e Knuetpunkt zu all Schigebitt. Néierens soss kann een innerhalb vun 20 Minutten an esou vill verschidde Schigebitter si wei hei zu Innsbruck.

[<https://www.innsbruck.at>]





Leopold- Franzens-Universität (LFU)

Wat ass d'LFU?

Säit 1669 besetzt Innsbruck mat der Leopold-Franzens-Universität eng eegen Universitét. Niewent Tirol war d'Uni Innsbruck och d'Universitét vu Südtirol, Welschtirol, Liechtenstein a Lëtzebuerg.

D'Leopold-Franzens-Universität ass di gréissten Universitét a West-Eisterräich an huet eng ronn 28.000 Léit, déi hei studéieren. Si besteet aus 16 Fakultéiten an 81 Instituter. Des Fakultéiten si queesch duerch ganz Innsbruck verdeelt, wat den Innsbrucker Charakter vun der Studentestad ënnersträicht.

Wat kann een alles hei studéieren?

Praktesch kann een hei bal alles studéieren. All d'Studiëgänger déi d'LFU ubitt, sinn an der Tabell op der nächster Säit zesummegefaasst. D'Tabell ass nëmme indikativ an entsprécht der Regelstudienzäit. Dës kann awer variéieren.

Wei gëtt een op der LFU ugeholl?

Fir di meeschte Studiëgänger gëtt et keng besonnesch Viraussetzungen, eng Première geet fir e Bachelorstudium duer. Fir e Masterstudium ass natierlech e Bachelor Viraussetzung.

D'Bewerbung gëtt Online op der Internetsäit vun der LFU beim jeeeweilige Studium gemaach. D'Ummeldungsfrist fir d'Wintersemester ass meeschtens bis Ufank September a fir d'Sommersemester bis Ufank Februar. Fir verschidde Studiëgänger gëtt et och en speziell Opnameverfahren. Dëst besteet amfong aus enger Opnameprüfung, déi ste zu Innsbruck muss schreiwen. D'betraffe Studiëgänger souwéi och de genauen Oflaf ännert sech vu Joer zu Joer. Dofir ass et eng ganz gutt Méiglechkeet, sech einfach direkt um Internet iwwert di aktuell Situatioun ze informéieren.

[\[https://www.uibk.ac.at/studium/anmeldung-zulassung/\]](https://www.uibk.ac.at/studium/anmeldung-zulassung/)

Fir verschidde Studiëgänger muss een eng Zousazprüfung, déi een awer nach während dem Studium maache kann, maachen. Di Zousazprüfung muss een awer nëmme maachen, wann een dat Fach oder sou eppes Ähnlech nach net am Lycée hat. Wann een et schon hat, da muss een et sech nëmme unerkenne loossen.

Wei héich sinn d'Studiëgebühren?

Mir si vun de Studiëgebühren befreit. Dat Eenzegt, wat ee bezuele muss, ass säin ÖH-Beitrag (Österreichische Hochschülerschaft). Dësen ännert sech vu Semester zu Semester a beleeft sech op ongeféier 20€.

Studium	Semester	Zousazprüfung
Fakultéit fir Architektur		
Bachelor Architektur	6	Darstellende Geometrie
Master Architektur	4	-
Doktorat Architektur	6	-
Fakultéit fir Betribswëssenschaften		
Bachelor Wirtschaftswissenschaften	6	-
Diplom Internationale Wirtschaftswissenschaften	8	-
Master Accounting, Auditing an Taxation	4	-
Master Banking and Finance	4	-
Master Wirtschaftsinformatik	4	-
Master Organization Studies	4	-
Master Strategisches Management	4	-
Master Wirtschaftspädagogik	5	-
Doktorat/PhD	6	-
Fakultéit fir Bildungswëssenschaften		
Bachelor Erziehungswissenschaften	6	-
Master Erziehungs- und Bildungswissenschaften	4	-
Doktorat/PhD Erziehungs- und Bildungswissenschaften	6	-
Fakultéit fir Biologie		
Bachelor Biologie	4	Biologie und Umweltkunde
Master Environmental Management of Mountain Areas	4	-
Master Botanik	4	-
Master Mikrobiologie	4	-
Master Molekulare Zell- und Entwicklungsbiologie	4	-
Master Ökologie und Biodiversität	4	-
Master Zoologie	4	-
Doktorat/PhD Biologie	6	-
Fakultéit fir Chimie a Pharmazie		
Bachelor Chemie	6	-
Bachelor Pharmazie	6	Biologie und Umweltkunde
Master Chemie	4	-
Master Material- und Nanowissenschaften	4	-
Master Pharmazie	4	-
Doktorat Chemie	6	-
Doktorat/PhD Pharmazeutische Wissenschaften	6	-

Fakultät für Geo- an Atmosphärenwissenschaft		
Bachelor Atmosphärenwissenschaft	6	-
Bachelor Erdwissenschaften	6	Biologie und Umweltkunde
Bachelor Geographie	6	-
Master Atmosphärenwissenschaft	4	-
Master Erdwissenschaft	4	-
Master Geografie: Globaler Wandel - regionale Nachhaltigkeit	4	-
Master Umweltmeteorologie	4	-
Doktorat/PhD Atmosphärenwissenschaft	6	-
Doktorat/PhD Erdwissenschaft	6	-
Doktorat/PhD Geografie	6	-
Fakultät für Education		
Bachelor Islamische Religionspädagogik	6	-
Master Islamische Religionspädagogik	4	-
Doktorat/PhD Education	6	-
Fakultät für Mathematik, Informatik a Physik		
Bachelor Technische Mathematik	6	-
Bachelor Informatik	6	-
Bachelor Physik	6	-
Master Technische Mathematik	4	-
Master Informatik	4	-
Master Physik	4	-
Doktorat/PhD Mathematik	6	-
Doktorat/PhD Informatik	6	-
Doktorat/PhD Physik	6	-
Fakultät für Psychologie a Sportwissenschaften		
Bachelor Psychologie	6	Opnameverfahren
Bachelor Sportmanagement	6	körperliche Eignung
Bachelor Sportwissenschaft	6	körperliche Eignung
Master Psychologie	4	Opnameverfahren
Master Sportwissenschaft	4	-
Doktorat/PhD Psychologie	6	-
Doktorat/PhD Sportwissenschaft	6	-

Fakultät für sozial a politisch Wissenschaften		
Bachelor Soziologie	6	-
Bachelor Politikwissenschaften	6	-
Master Soziologie: Soziale und politische Theorie	4	-
Master Gender, Culture and Social change	4	-
Master Politikwissenschaften: Europäische und internationale	4	-
Doktorat/PhD Soziologie	6	-
Doktorat/PhD Politikwissenschaften	6	-
Fakultät für Technesch Wissenschaften		
Bachelor Bau- und Umweltingenieurwissenschaften	6	Darstellende Geometrie
Bachelor Elektrotechnik	6	-
Bachelor Mechatronik	6	Darstellende Geometrie
Master Bauingenieurwissenschaften	4	-
Master Mechatronik	4	-
Master Umweltingenieurwissenschaften	4	-
Doktorat Technische Wissenschaften	6	-
Fakultät für Vollekswirtschaft a Statistik		
Bachelor Wirtschaft, Gesundheit- und Sporttourismus	6	-
Bachelor Wirtschaftswissenschaften - Management and Economics	6	-
Master Angewandte Ökonomik - Applied Economics	4	-
Doktorat/PhD	6	-
Kathoulesch-Theologesch Fakultät		
Diplom Katholische Fachtheologie	10	Latein & Griechisch
Bachelor Katholische Religionspädagogik	6	-
Bachelor Philosophie	6	Latein
Master Katholische Religionspädagogik	4	-
Master Philosophie	4	-
Doktorat	6	-
Doktorat/PhD	6	-

Philologesch-Kulturwëssenschaftlech Fakultéit		
Bachelor Anglistik und Amerikanistik	6	Latein
Bachelor Französisch	6	Latein
Bachelor Germanistik	6	Latein
Bachelor Italienisch	6	Latein
Bachelor Slawistik	6	Latein
Bachelor Spanisch	6	Latein
Bachelor Sprachwissenschaft	6	Latein
Bachelor Translationswissenschaft	6	-
Bachelor Vergleichende Literaturwissenschaft	6	Latein
Master Anglistik und Amerikanistik	4	-
Master Germanistik	4	-
Master Klassische Philologie - Latein	4	-
Master Medien	4	-
Master Romanistik	4	-
Master Slawistik	4	-
Master Sprachliche und literarische Varietäten in der frankophonen Welt	4	-
Master Sprachwissenschaft	4	-
Master Translationswissenschaft	4	-
Master Vergleichende Literaturwissenschaft	4	-
Doktorat Literatur- und Kulturwissenschaft	6	-
Doktorat Sprach- und Medienwissenschaft	6	-
Philosophesch-Historesch Fakultéit		
Bachelor Archäologien	6	Latein
Bachelor Classica et Orientalia	6	Latein
Bachelor Europäische Ethnologie	6	-
Bachelor Geschichte	6	Latein
Bachelor Kunstgeschichte	6	Latein
Bachelor Musikwissenschaft	6	Latein
Bachelor Philosophie	6	Latein
Master Alte Geschichte und Altorientalistik	4	-
Master Archäologien	4	-
Master Europäische Ethnologie	4	-
Master European Master in Classical Cultures	4	-
Master Geschichte	4	-
Master Kunstgeschichte	4	-
Master Musikwissenschaft	4	-
Master Philosophie	4	-
Doktorat Philosophie	6	-
Rechtswëssenschaftlech Fakultéit		
Bachelor Wirtschaftsrecht	6	-
Master Wirtschaftsrecht	4	-



Medizinische Universität Innsbruck (MUI)

Wat ass d'MUI?

D'Medizinische Universität Innsbruck gouf 2004 als eegestänneg Universitéit gegrënnt an ass aus der Leopold-Franzens-Universität ervirgaangen. Sie ass eng vun deene gréissten Ausbildungsplaze fir d'Medeziner an d'medezinesch Fuerscher an Eisterräich. Schon ab dem Ufank vum Studium, gëtt op eng Praxis- a Patienten-orientéiert Ausbildung Wäert geluecht.

Wat kann een alles hei studéieren?

Studiëgänger vun der MUI sinn an der Tabell ënnen op der Säit zesummegefaasst. D'Tabell ass nëmmen indikativ an entsprécht der Regelstudienzäit. Dës kann awer variéieren.

Wei gëtt een op der MUI ugeholl?

En Numerus Clausus gëtt hei net gefrot. Mee et muss een en Opnamexame maachen, egal op molekular, Human- oder Zahnmedizin. Dësen Test fënnt ëmmer Ufank Juli statt. Den Test ënnerscheet sech jee no dem wat een da well studéieren. Fir seng Chancen ze erhéije fir ugeholl ze ginn, sollt een sech scho bëssen op den Test virbereeden. Zu den eenzelen Opnameverfahren, fënn'ste op den nächster Säit nach mi genau Informatiounen.

Studium	Semester	Opnameverfahren	Plazen
Diplom Humanmedizin	12	MedAT-H	360
Diplom Zahnmedizin	12	MedAT-Z	40
Bachelor Molekulare Medizin	6	QMM-BSc + Interview	30
Master Molekulare Medizin	4	QMM-MSc	30

MedAT - Opnametest fir Medizin an Eisterräich

De MedAT ass den Opnamexamen deen entscheet op een eng Studiëplaz kritt oder net. Den Test muss een an der gewünschte Studiëstad schreiwen an dauert dee ganzen Daach, mat enger Stonn Mëttespaus. E besteet aus 4 Deeler, di ënnen méi genau erklärt ginn. D'Zuelen a Prozent an der Tabell bezeechne wei vill deen Testdeel zum Resultat herno beidreit.

De MedAT ass a ganz Eisterräich dee selwechten an ass och iwwerall dee selwechten Daach. Dat heescht, dass een sech nëmmen an enger eisterräichecher Stad umelle kann, an et muss en och nodeems een ugeholl ginn ass, an där Stad studéiere wou een den Test geschriwwen huet. Et kann een also net den Test zu Innsbruck schreiwen, dee packen an dann awer op Wien Medezin studéiere goen.

Virbereedung

Den Test selwer entwéckelt sech vu Joer zu Joer weider, sou rode mer der un Detailer bei

Virbereedungsufank nach emol genau nozekucken.

Um Internet fënnt een eng risegen Unzuel u Bicher a Kure mat deenen een sech op den Test virbereede kann. Do muss jidderee fir sech selwer kucke wat engem am beschte leit a wei een sech am léifsten dorop virbereet.

Bekanntlecherweis ass ee mat enger 1ère C scho gutt op de Wëssensdeel virbereed, et muss een natierlech just dat Ganzt nach op Däitsch beherrschen. Wann een sech da fir de Recht bësse virbereet stinn d'Chancë guer net sou schlecht eng Plaz ze kréien. Dat leit ënnert anerem och dorun dass d'Lëtzebuerger zur Eisteräichquote gehéieren, deene 75% vun de Studiëplazen zoustinn. Leider gëllt dat just nach fir d'Humanmedeziner. Wëll dat ëmmer erëm changéiert, rode mer iech sech ëmmer sëlwer um lafenden ze halen iwwert hier Internetsäit. [<http://www.medizinstudieren.at>]

MedAT-H	MedAT-Z
40% Basiskonntnistest Medizinische Studien <ul style="list-style-type: none"> • Biologie • Chemie • Physik • Mathematik 	40% Basiskonntnistest Medizinische Studien <ul style="list-style-type: none"> • Biologie • Chemie • Physik • Mathematik
10% Textverständnis	20% Manuelle Fertigkeiten <ul style="list-style-type: none"> • Drahtbiegetest • Formen spiegeln
40% Kognitive Fähigkeiten und Fertigkeiten <ul style="list-style-type: none"> • Figuren zusammensetzen • Gedächtnis und Merkfähigkeit (Allergieausweis) • Zahlenfolgen • Wortflüssigkeit • Implikationen erkennen 	40% Kognitive Fähigkeiten und Fertigkeiten <ul style="list-style-type: none"> • Figuren zusammensetzen • Gedächtnis und Merkfähigkeit (Allergieausweis) • Zahlenfolgen • Wortflüssigkeit • Implikationen erkennen
10% Sozial-emotionale Kompetenzen <ul style="list-style-type: none"> • Soziales Entscheiden • Emotionen erkennen 	10% Sozial-emotionale Kompetenzen <ul style="list-style-type: none"> • Soziales Entscheiden • Emotionen erkennen



« VALORISEZ VOS TALENTS DE TOUTES
LES MANIÈRES POSSIBLES. »

NOS CLIENTS
NOTRE PASSION
#MYJOB

WWW.JOBSCFL.LU



MCI - Management Center Innsbruck

© Bernhard Hörtnagl

Wat ass den MCI?

De Management Center Innsbruck ass eng Privatuni am Zentrum vun Innsbruck, op där een op däitsch an op englesch studéiere kann.

Wat kann een alles hei studéieren?

Studiëgäng vum MCI sinn an der Tabell ënnen op der Säit zesummegefaasst. D'Tabell ass nëmmen indikativ an entsprécht der Reegelstudienzäit. Dës kann awer variéieren.

Do et sech ëm eng Privatuni handelt, kënnen, nieft dem ÖH-Beitrag, zousätzlech Studiëgebühren ufalen.

Wei gött een um MCI ugeholl?

Als aller eicht muss een sech online bewerben, mat engem Motivatiounsschreiwes an engem Liewenslaf. Wann dat geklappt huet, gött een ageluede fir un der schrëftlecher Opnamprüfung deelzehuelen. Schlussendlech muss een dann och nach fir en perséinlecht Gespréich op Innsbruck kommen.

Studium	Semester	Sprooch
Wirtschaft & Gesellschaft		
Bachelor Betriebswirtschaft (Online)	6	DE / EN
Bachelor Management & Recht	6	DE
Bachelor Management, Communication & IT	6	DE
Bachelor Nonprofit-, Sozial- & Gesundheitsmanagement	6	DE
Bachelor Soziale Arbeit	6	DE
Bachelor Tourismus & Freizeitwirtschaft	6	DE
Bachelor Wirtschaft & Management for Professionals	6	DE
Bachelor Business & Management	6	EN

Master Entrepreneurship & Tourismus	4	DE & EN
Master Soziale Arbeit, Sozialpolitik & -management	4	DE
Master Corporate Governance & Finance	4	EN
Master European Health Economics & Management	4	EN
Master International Business & Management	4	EN
Master International Business & Law	4	EN
Master Health & Social Management	4	EN
Master Management, Communication & IT	4	EN
Technologie & Life Sciences		
Bachelor Bio- & Lebensmitteltechnologie	6	DE
Bachelor Digital Business & Software Engineering	6	DE
Bachelor Mechatronik	6	DE
Bachelor Umwelt-, Verfahrens- & Energietechnik	6	DE
Bachelor Wirtschaftsingenieurwesen	6	DE
Master Biotechnologie	4	DE
Master Lebensmitteltechnologie & Ernährung	4	DE
Master Mechatronik & Smart Technologies	4	DE / EN
Master Umwelt-, Verfahrens. & Energietechnik	4	DE / EN
Master Wirtschaftsingenieurwesen	4	DE
Master Medical Technologies	4	EN





Quelle: <https://www.prefa.at/news/all/azw-innsbruck-prefa-meistert-operation-am-offenen-herzen-1/>

azw Innsbruck

Den AZW ass en Ausbildungszentrum zu Innsbruck fir Gesondheitsberuffer. Hei kann een eng Hellewull u Gesondheitsberuffer, wei d'Pflegeausbildung oder medezinesch Assistenzberuffer, léieren.

Di genau Oplëschtung vun de méigleche Studiëgäng a weider Informatiounen fënn'ste op hirer Internetsäit. [www.azw.ac.at]

fh gesundheit Innsbruck

D'fh gesundheit ass eng Fachhéichschoul zu Innsbruck, wou een eng Partie Gesondheitsberuffer studéiere kann. Et handelt sech em eng Privatschoul, dofir sinn d'Gebühre pro Semester och méi héich wéi

soss. Wat een alles hei maache kann, ass an der Tabell zesummegefaasst. Villes kann een och beruffsbegleedend studéieren. [www.fhg-tirol.ac.at]

Studium	Semester	Studiöplazen
Bachelor Augenoptik	6	24
Bachelor Biomedizinische Analytik	6	26
Bachelor Diaetologie	6	16
Bachelor Ergotherapie	6	24
Bachelor Gesundheits- und Krankenpflege	6	102
Bachelor Hebamme	6	25
Bachelor Logopädie	6	24
Bachelor Physiotherapie	6	26
Bachelor Radiologietechnologie	6	24
Master Advanced Practice Midwifery	5	18
Master Biomedical Sciences	5	22
Master Ergotherapie und Handlungswissenschaft	6	20
Master Ernährungskommunikation	5	mind. 14
Master Handlungswissenschaft	6	20
Master Klinische Diaetologie	5	mind. 14
Master of Business Administration im Gesundheitswesen	4	26
Master Osteopathie	5	16
Master Pädagogik in Gesundheitsberufen	4	25
Master Qualität- und Prozessmanagement im Gesundheitswesen	4	25
Master Radiological Technologies	5	18
Master Suchtarbeit	5	mind. 10
Master Suizidologie	5	mind. 10



UMIT

the health & life sciences university



UMIT

© UMIT/fotokern

D'UMIT - Private Universität für Medizinische Informatik und Technik ass eng Privatuniversitéit op där een ouni Numerus Clausus studéieren kann.

Et ass eng Uni fir Gesondheetswëssenschaften, medizinisch Informatik an Technik. Am Moment zielt d'Uni ronn 1800 Studenten. Den gréisste Deel vun hiren Studiëgänger sinn zu

Hall in Tirol, wat eng 15 Minutten mam Auto vun Innsbruck fort ass. Et ass eng relativ kleng Staat, mee dofir awer eng vun deenen schéinsten aus ganz Tirol.

Di genau Oplëschtung vun de méigleche Studiëgänger a weider Informatiounen fënn'ste op hirer Internetsäit. [www.umat.at]



Universität Mozarteum Salzburg Standort Innsbruck

D'Universität Mozarteum ass primär zu Salzburg lokaliséiert. Sait 1981 huet se awer och e Standuert zu Innsbruck, op deem een eng Partie Museksberuffer léiere kann, ënnert anerem kann een do Musekszerzéiung der Instrumental- a Gesangspädagogik studéieren.

Di genau Oplëschtung vun de méigleche Studiëgäng a weider Informatiounen fënn'ste op hirer Internetsait. [<http://moz.ac.at/departement.php?o=14012>]



L.S.C. Engineering Group s.a.

Concevoir et construire des projets durables

Regroupées au sein de L.S.C. Engineering Group S.A., les sociétés d'ingénieurs-conseils **Luxplan, Simon-Christiansen & Associés, Géoconseils, Zimplan et BSC** associent quotidiennement leur savoir-faire afin de pouvoir répondre aux exigences du marché en matière de génie civil.

Nos domaines d'activités sont les suivants :

- *Infrastructures routières et ferroviaires*
- *Direction des travaux,*
- *Construction et Statique de Bâtiments*
- *Ouvrages d'art,*
- *Urbanisme et l'aménagement du territoire*
- *Études de trafic et de mobilité*
- *Géologie et Hydrogéologie*
- *Études environnementales et forestières*
- *Topographie*
- *Systèmes d'Information Géographiques (SIG)*
- *Techniques spéciales*
- *Project management*

En constante évolution, notre groupe recherche de nouveaux collaborateurs pour développer son savoir-faire.

Si l'un de ces secteurs correspond à vos critères de compétences, n'hésitez pas à nous adresser une candidature spontanée à cette adresse mail – jobs@lsc-group.lu – ou par courrier à l'adresse ci-dessous.

Nous garantissons un emploi stable et intéressant dans un cadre dynamique!

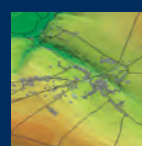
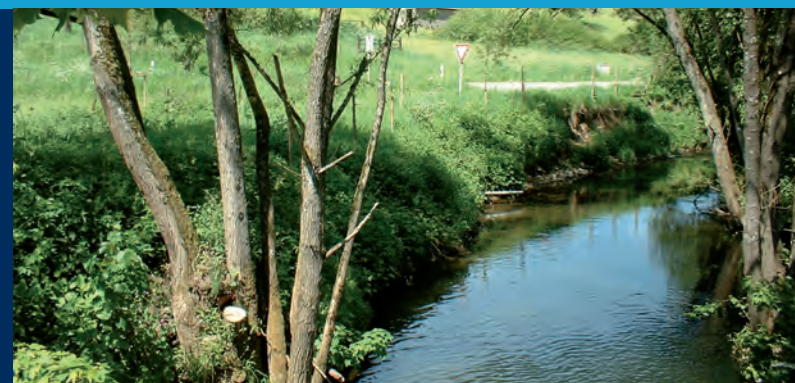



Wat soss nach wichtig ass

Logement

Wann Innsbruck och elo keng riseg Stad ass, sou huet se awer eng ganz Rëtsch u Wunnméiglechkeeten. Sou kann'ste de beispillsweis bei der ÖH-Wohnungsbörse sichen. Do kanns de eege Wunnengen an och WG'en fannen.

[<https://www.oehboersen.at>]

Du hues och d'Méiglechkeet an d'Studentewunnheim (ISH) en Zëmmer oder eng WG ze fannen.

[<http://studentenhaus.info/index.php/de/>]



Oder och a Facebook-Gruppe wei „Wohnungsbörse Innsbruck“ a „Innsbrucker Wohnungsmarkt im Facebook“ kann'ste de och kucke goe fir déi perfekte Wunneng oder WG ze fannen.

An natierlech kann'ste och direkt bei Immobilière zu Innsbruck ze kucken. Di si ganz oft ganz frou fir Lëtzebuerger Mieter (wei iwwerhaupt) ze kréien. Natierlech muss een hei bedenken, dass een eng Maklergebühr bezuele muss.

Ëffentlechen Transport

Mat de Bus- an Tramslinne vun der Stad Innsbruck (IVB) kenns de iwwerall hin. Si si bal ëmmer pünktlech a gi vun de Innsbrucker Studente mat vill Léift als "IVB-Racing Team" genannt. Du hues d'Méiglechkeet de Semesterticket ze kafen (139,20€, kann awer variéieren), mat deem'ste fir en ganz Semester onbegrenzt an der Kernzone (méi brauch een och net) vun Innsbruck fuere kanns.



Et ginn awer och aner Tickete wei zum Beispill fir eng Faart, Woch oder Mount.

[<https://www.ivb.at/de/fahrgast/tickets/uebersicht-tickets.html>]

Et muss een zu Innsbruck awer och kee Bus oder Tram huelen, mee et kann een och alles mam Vélo maachen. Innsbruck leit an engem Dall un engem Floss an ass soumat relativ flaach. Iwwer di zuelräich Vélosweeër, di ganz Innsbruck an doriwwer eraus vernetzen, kann'ste och séier vun A op B kommen. Falls een nach keen eegene Vélo huet oder säin emol futti ass, kann een och en öffentleche Stadvélo benotzen.

[<https://stadtrad.ivb.at>]



Lëtzebuerg-Innsbruck

Fir vu Lëtzebuerg op Innsbruck ze kommen, an ëmgedréint, hues du puer Méiglechkeeten.

Di bequeemste Method ass sécherlech mam Fliger. Innsbruck huet en eegene Fluchhafen a säit Kuerzem flitt d'Luxair och op Innsbruck. Leider ass dës Destinatioun nach nei, sou dass d'Zäitram, wou se fléien, nach oft änneren. Mee et ass definitiv derwäert emol eranzeluussen ob e Fliger nach flitt.

Anescht kannste fir d'éischt op Münche fléien an do de Flixbus op Innsbruck huelen. De ganzen Transport, Fliger plus de Bus, kascht, soulaang een ënner 25 Joer ass a jee nodeem wéini ee bucht, ëm di 150€ Aller-Retour. A wannste et nach net wosst, d'Luxair bitt och e spezielle Studententarif (bis 27) un, wou ee fir 199€ fléie kann, egal wei vill den Ticket kascht.

[www.luxair.lu] [www.flixbus.de]

Et géif och di Méiglechkeet gi mat enger anerer Airline direkt op Innsbruck ze fléien, mee do misste dann ënnerwee

ëmklammen an et gëtt meeschten dättelech mi deier.

Eng aner ganz beléifte Méiglechkeet ass mam Auto. Hei ginn en Gros 2 Strecken, nämlech iwwe Däitschland oder iwwe d'Schwäiz. Jee no Streck brauchste téschent 6 an 8 Stonnen. E Virdeel vum Auto zu Innsbruck ass natierlech, dasste een hues fir Schi fueren ze goen. Sollste selwer mat dengem Auto kommen, brauchste eng Vignette fir Eisterräich, a jee no Streck och fir d'Schwäiz. Wannste net selwer mam Auto wëlls kommen, gëtt och nach d'Méiglechkeet mat engem anere matzefueren. Am Beschten informéiertste dech do an der Facebook-Grupp „Mitfahrbörse IBK-Lux / Lux-IBK“. Hei poste reegelméisseg Persounen, wann se an déi eng oder aner Richtung fueren. Du kanns och selwer dra posten a froe wéini ee géif fueren. Dat kascht dech dann normalerweis 20€ fir een Trajet (Participatioun Bensin, ass awer vum Chauffer ofhängeg).

Du kanns och mam Zuch op Innsbruck oder erëm heem fueren. Et gëtt awer keen direkten Zuch téschent Lëtzebuerg an Innsbruck. Et ginn eng ganz Partie u méigleche Verbindunge wou ee muss ëmklammen an et gëtt méttlerweil och en Nuetszuch dee fir ca. 70€ téscht München a Lëtzebuerg fiert.

[<https://www.oebb.at>]

[<https://www.bahn.de/>]



Parken

Sollste dech entscheede mam Auto op Innsbruck ze kommen, oder deng Kollegen a Famill emol op Besuch sinn, da kann et interessant sinn ze wësse wousste däin Auto kanns parken a wat dat eventuell kascht.

Du kanns eng Parkplaz iergendwou, z.B. an enger Déifgarage, lounen. Bei verschidde Wunnengen ass eng

Parkingsméiglechkeet dobäi. Meeschtens kascht dat em di 70€ pro Mount.

Gratis parken ass leider zu Innsbruck bal net méi bis iwwerhaapt net méi méiglech.

Bei der Olympiaworld gëtt et och en Parking (P+R) wou ee fir 14€ den Dag den Auto ka stoe loossen. [<https://www.ivb.at/de/fahrgast/mobilitaet/park-ride.html>]

Zu Innsbruck gëtt et och eng ganz Rei vun Déifgaragen an deenen een zu verschiddene Präisser stoe kann. [<http://www.innsbruckmarketing.at/parken.html>]

Op de Stroossesäiten, op deene blo markéierte Plazen, kann een och parken. Do muss een dann d'Schëlter berécksiichtegen an op der Parkauer kucke wéi vill et kascht a wéi laang een dierf stoe bleiwen. Meeschtens muss ee vun Owe bis Moies a Sonndes net bezuelen.



Umeldung bei der Stad Innsbruck

Wannste zu Innsbruck deng Wunneng fonnt hues, sollste bei der Stad Innsbruck beim Biergeramt däi Wunnsätz umellen. Sollste dat net maachen an et kënt eraus, muss een eng Strof bis zu 2180€ bezuelen.

[<https://www.innsbruck.gv.at/page.cfm?vpath=wohnen/wohnen/wohnsitzmeldungen>]

Du kanns och, no Lëtzebuerg, een zweeten Hauptwunnsätz an Europa umellen. Wannste dat zu Innsbruck mëss, erméiglecht der dat no 3 Joer Hauptwunnsätz d'Mietzinsbeihilfe unzufroen. [<https://www.innsbruck.gv.at/page.cfm?vpath=wohnen/foerderungen/mietzins--und-annuitaetenbeihilfe>]



Sport

Als di Éisträichesche Hauptstadt vum Sport ass Innsbruck déi Sportsstad schlechthin. Am Wanter stinn natierlech Schi a Snowboard am Mëttelpunkt. Innsbruck ass emgi vu ville Schigebidder an et ass méiglech innerhalb vun 20 Minutten op der Pist ze stoen. Hei gehéiert et zum Alldag mat de Schi duerch d'Stad ze lafen.

[<https://www.innsbruck.info/skifahren/olympia-skiworld/die-9-skigebiete.html>]



Am Summer hueste natierlech nach vill méi Méiglechkeeten. Vu Vëlo, Schwamme bis zum Klamme fënnste hei alles, wat däi Sportlerhärz sech wënscht.

[<https://www.innsbruck.info/erleben/sommersport/sommerfeeling.html>]

Wannste sportlech bass a gäre Schi fiers, dann ass d'Freizeitticket Tirol definitiv ze empfeelen. Dësen ass d'ganz Joer gültig a gëllt an de Schigebidder em Innsbruck als Schipass, als Entrée a verschidde Muséeën a nach vill méi.

[<https://www.freizeitticket.at>]



Du hues awer och d'Méiglechkeet dech op der USI (Universitäts-Sportinstitut Innsbruck) fir wéineg Geld an engem Sportskuer unzemellen. Et gi ganz vill verschidde Sportarten ugebueden, souwuel Indoor wéi och Outdoor. Wichtig ass et, dass de dech rechtzäiteg umells, well d'Plaze si limitéiert a schnell fort. Also soubal den Datum (meeschtens Méindes virum Semesterstart) bekannt ass, direkt online umellen!

[<https://usi.uibk.ac.at/usi/page>]



Kultur, Fräizäit & Events

Schi fueren am Wanter, wandern am Summer... mee och d'Kultur dierf net feelen! Zu Innsbruck hues du vill Méiglechkeeten deng Fräizäit ze gestalten.

Kulturell gëtt et dengem Kapp zu Innsbruck net langweileg. Hei hueste d'Goldenes Dachl, d'Hofbauerg, di léiw kleng Alstad, den Alpenzoo an de Swarovski Kristallwelten. A wann et sollt reenen, da stinn der ebenfals eng ganz Partie u Muséeën zur Auswiel. Hei virun allem den Tiroler Landesmuseum, wousste e Kombiticket kanns kafen, mat deemste dann an den Tiroler

Volkskunstmuseum, d'Hofkirche, de Ferdinandeum (Modern Konscht), Zeughaus (Zäit- an Naturgeschichte) an den Tirol Panorama (risegt Rundgemälde op der Bergisel) kenns.

[<https://www.innsbruck.info/sehenswuerdigkeiten/>]

[<http://www.tiroler-landesmuseen.at/page.cfm?vpath=index>]

[<https://kristallwelten.swarovski.com/Content.Node/wattens/index.de.html>]



Och de Bierg ass optimal e puer fräi Stonnen ze verbréngen an d'Sonn ze genéissen. Dat kannste zu Innsbruck selwer entweder op der Nordkette oder um Patscherkofel maachen.

[<https://www.nordkette.com/de/home.html>]

[<https://patscherkofelbahn.at/#winter>]



Zu Innsbruck kannste awer och an den Theater goen. Am Tiroler Landestheater hueste als Student d'Méiglechkeet e Six Pack Abo ze huelen. Hei hueste 6 Virstellungen an 1 Symphonieconcert. Den Abo-Präis läit em di 60€.

[<https://www.landestheater.at/karten-abo/abo-uebersicht/>]



An der Olympiahalle fannen dann och reegelméisseg Concerten a Showe statt. Wat momentan oder an Zukunft zu Innsbruck stattfénnt, kuckste am Beschten um Internet. [<https://www.oeticket.com>]



Krankenversécherung

Wannste eemol krank bass an du wéills bei den Dokter goen, hueste d'Wiel téschent Privatarzt/Wahlarzt a Kassenarzt.

Wannste zu Lëtzebuerg scho verséchert bass (wei all Mënsch zu Lëtzebuerg, z.B. bei der CNS), da kannste dech gratis bei der „Österreichischen Gesundheitskasse“ (ÖGK) mat denger Krankekeesskaart (Sécurité Sociale) an denger Studiëbestätegung registréiere loossen. Dat erméiglecht dir, bei all Kassenarzt ze goen, dee mat der TGKK en Vertrag huet, an dech behandeln ze loossen; TGKK iwwerhëllt d'Käschte vun der Visitt (amfong wei zu Lëtzebuerg). Wannste awer léiwer bei en Privatarzt gees, da muss de d'Rechnung selwer bezuelen (ass meeschtens méi deier). Dono kanns du dann déi Rechnung un d'Krankekeess op Lëtzebuerg schecken, da krisste den Deel, deenste normalerweis zu Lëtzebuerg erëm géifs kréien, erëm..

Falls du an d'Klinik muss fir eng Urgence, muss de dech normal umelle mat denger Krankekeesskaart an et fale keng Käschte fir dech un. Dat klärt d'Klinik mat der Lëtzebuergescher Krankekeess. [<https://www.tgkk.at/>]

Apps

ÖBB Scotty: Deng App fir den öffentlechen Transport. Mat dëser fënnste de richtege Bus oder Tram a kanns kucke wéini a wou e kënnt.
Studo: Deng App fir däi Studium. Hei kannste dech mat dem Uni-Account aloggen an hues souwuel deng Kuren, deng Mailen, deng Resultater, de Mensa-Menü a weider wichteg Informatiounen ëmmer dobäi.



Seamless service in finance and trust

Growing and succeeding is a matter of grasping opportunities. Even if those opportunities are not next door. If your business is going strong, this could be the right moment for you to expand internationally.

On the map Luxembourg may be a small country, but its reputation as a financial center is big. What better place to launch your great European and global business venture?

Before you start, though, it's a good idea to engage a guide. One who can provide excellent legal and financial support to you and the parties you do business with. One who is down to earth, knows the local markets and speaks the language. One who comes up with realistic solutions to the challenges you face. The guide you are looking for is United.

United is an independent provider of financial and trust services with a truly personal approach. We unite disciplines, connect networks and cross borders to bring you the services you need and deserve.

United Luxembourg is one of our key units, offering our full range of corporate, investment industry and private wealth services, with particularly strong capabilities in investment structures – both regulated and unregulated. We operate under strict supervision of Luxembourg's regulatory body, the *Commission de Surveillance du Secteur Financier (CSSF)*.

Our dedicated, experienced and multi-lingual team of 50 staff operates directly from within the local financial community. We know the ins and outs of the jurisdiction and the wide variety of legal structures available.

So why not make Luxembourg the base for your great European and global business venture? And what better partner to have by your side than United Luxembourg? Contact us to learn more about what we can do for you and your company. We look forward to discussing potential solutions with you.

G rard Matheis
Managing Director Luxembourg
gerard.matheis@uibt.lu

www.uibt.com

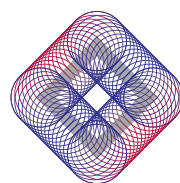

united



D'Lëtzebuenger Studenten zu Innsbruck

Den LSI

Mir als Vetrieder vun de Lëtzebuenger Studenten zu Innsbruck sinn Responsabel den Studenten an hirem Alldag ze hëllef an ze ënnerstëtzen. Als Plattform vir mat eise Studenten ze kommunizéieren benotze mer d'Säit vun de Lëtzebuenger Studenten zu Innsbruck an de Siggie op Facebook. Weider steet eis Website www.lsi-students.at vir weider Informatiounen zur Verfügung. Eng weider wichteg Säit ass d'Mitfahrbörse IBK-Lux / Lux-IBK wous du däin Transport vir op Lëtzebuerg oder op Innsbruck organiséieren kanns.

Dat ganz Joer iwwee bidden mir verschidden Eventer wou all Mënsch mat enger Memberskaart vun eis kann deel huelen. Dëst sinn ënnert anerem Bowling, Daf, Pub Quiz, Beerpong Tournoi oder eisen Welcome Owend. Donieft organiséieren mir och traditionell ee Bal mat dem Wiener Cercle (LSW) zesummen am Februar zu Lëtzebuerg, den Hüttenzauber. Als Intercercle ginn mer zesummen mat Lëtzebuenger aus aneren Stied op den Ugly Skiing Day an d'Axamer Lizum. Am Summersemester 2019 konnten mir do 3 Busser mat 150 Leit fëllen an sinn domat een vun deen gréissten Intercercle iwwerhaupt.



Mir stinn an engem enken Kontakt mat der ACEL an bedeelegen eis dofir och un der Organisatioun vum Studentebal an huelen och ëmmer um Tournoi de Noël um Geesseknäppchen deel.

De Sigg

Servus!

Ech sinn de Sigg! Di eng nenne mech
d'Maskottchen, ech nenne mech
d'Murmeldéier vum LSI!

Mee ech sinn net nëmmen
iergendeen Murmeldéier aus den Alpen. Ech
sinn dat éischt Lëtzebuerger Murmeldéier wat
sech selwer als Influencer bezechnen dierf!
Ech bedriewen nämlech héich professionell en
eegene Facebook-, LinkedIn- an Instagram-
Account! Op de soziale Medie kanns du also
meng Lëtzebuerger Studenten op Events
verfollegen oder meng Schikënscht
bewonneren. Duerno kriss du natierlech och
jeeweils eng wëssenschaftlech, sou wéi ech
dat brav op der Uni geléiert hunn,
Publikatioun wat alles sou geschitt ass.
Donieft halen ech meng Community och
ëmmer iwwert Neiegkeeten a kommend
Manifestatioune vum LSI um Lafenden.
Wannste also zu Innsbruck bass, komm bis
laanscht kucken! Du kriss sou ze soen e gratis
Meet&Greet an natierlech dierfste mer och
een ausginn! Net sou wei meng Studenten,
drénken ech mol heiansdo gären een
iwwert den Dusch a si frou wann mech



herno ee mat Heem hëlt. Als studéiert
Murmeldéier dierf een sech jo och net ëmmer
ze sérieux huelen.

An natierlech kann ech och net permanent um
Bierg sinn. Dofir hëllefen ech meng
fläissege Studenten. Sollste also eng oder och
e puer méi Froen hunn, zeck net mer ze
schreiw an ech stinn der Ried an Äntwert.

A wannste och keng Froen hues, dann
dierfste mech gären adden a followen!

Pfiat di a bis geschwënn!



Sigg LSI



sigg_lsi



LSI - Lëtzebueger Studenten Innsbruck



LSI - Lëtzebueger Studenten Innsbruck a.s.b.l



contact@lsi-students.at



www.lsi-students.at



**RIDE THE BIKE
YOU ALWAYS
WANTED!**



Rental bikes and
equipment



Repair, parts and
service



Centrally in Innsbruck
and Mutters



Bikeguiding and
guided tours



Best brands
in town



**SELECTED
GEAR
SINCE 1980**

Leopoldstr. 4
6020 Innsbruck
+43 512 581742
dieboerse.at



De Comité



Carlo Glod
President
Architektur & Sport, LFU



Lynn Faber
Vize-Presidentin &
Sekretärin
Pharmazie, LFU



Tim Urbany
Vize-President &
Merchandise
Mechatronik, LFU



Paul Krecké
Sekretär
WiWi, LFU



Jannik Holz
Tresorier
WiWi, LFU



Christine Scherentz
Webmaster
Sprachwissenschaft, LFU



Nora Bohler
Eventmanager
Geschicht, LFU



Philippe Schintgen
Eventmanager
Geografie, LFU



Henrik Picco
Eventmanager
WiWi, LFU



Yann Dos Santos
Eventmanager
Geografie, LFU



Den Nol op de Kapp

Leopold-Franzens Universität

Innrain 52, 6020 Innsbruck
Homepage: www.uibk.ac.at
Tel. 0043 512 507-0

Medizinische Universität Innsbruck

Innrain 52, 6020 Innsbruck
Homepage: www.i-med.ac.at
Tel. 0043 512 9003-0
Email: medizin-studienangelegenheiten@i-med.ac.at

MCI - Management Center Innsbruck

Universitätsstraße 15, 6020 Innsbruck
Homepage: www.mci.edu
Tel. 0043 512 2070-0
Email: office@mci.edu

fh gesundheit Innsbruck

Innrain 98, 6020 Innsbruck
Homepage: www.fhg-tirol.ac.at
Tel. 0043 512 5322
Email: info@fhg-tirol.ac.at

azw Innsbruck

Innrain 98, 6020 Innsbruck
Homepage: www.azw.ac.at
Tel. 0043 512 5322-0
Email: info@azw.ac.at

UMIT

Eduard-Wallnöfer-Zentrum 1, 6060 Hall i. T.
Homepage: www.umat.at
Tel. 0043 50-8648-3000
Email: lehre@umat.at

Universität Mozarteum

Innrain 15, 6020 Innsbruck
Tel. 0043 662 6198 3310
Email: robert.schiller@moz.ac.at

Stadtmagistrat Innsbruck

Maria-Theresien-Straße 18, 6020 Innsbruck
Homepage: www.innsbruck.at
Tel. 0043 512 5360-0
Email: kontakt@innsbruck.gv.at

Honorarkonsulat Innsbruck

Wilhelm-Greil-Straße, 5, 6020 Innsbruck
Tel. 0043-512-504-81620
Email: luxemburgisches.konsulat@hausmann.tirol

Botschaft von Luxemburg in Österreich

Sternwartestraße 81, 1180 Wien
Homepage: www.vienne.mae.lu
Tel. 0043 1 478 21 42
Email: vienne.amb@mae.etat.lu

Cedies

18-20 Montée de la Pétrusse, 2327 Luxembourg
Homepage: www.cedies.public.lu
Tel. 00352 247-88650
Email: cedies@mcesr.etat.lu

ACEL

2 Avenue de l'Université, 4365 Esch-sur-Alzette
Homepage: www.ancel.lu
Email: contact@ancel.lu

Impressum

Editeur

Lëtzebuenger Studenten Innsbruck a.s.b.l.
2, Avenue de l'Université
L-4365 Esch-sur-Alzette
Homepage: lsi-students.at
Email: contact@lsi-students.at

Redakteren

Editioun 2019	Louis Bleser, Frank Jagusch, Caroline Lemmer, Magali Terreri
Editioun 2020	Frank Jagusch, Caroline Lemmer, Magali Terreri, Lynn Faber
Editioun 2021	Frank. Jagusch, Lynn Faber

Layout an Design

Original 2019	Frank Jagusch
Editioun 2020	Frank Jagusch
Editioun 2021	Frank Jagusch, Lynn Faber

Fotoen

Mat frëndlecher Erlaabnis vun der Stad Innsbruck (<https://www.innsbruckphoto.at/extern/>)
(© TVB Innsbruck)
Mat frëndlecher Erlaabnis vun der Medezinischer Universitéit Innsbruck
Mat frëndlecher Erlaabnis vum Management Center Innsbruck

Editioun N°3

Original 2019



DU HUES ENG FRO ZUM STUDIUM ODER DER UNI



MIR SINN D'ACEL, DE STUDENTEVERTRIEDER ZU LËTZEBOURG!

Mir si fir dech do:
virun, während an no dengem Studium.

Mam **GUIDE DU FUTUR ÉTUDIANT & DIPLÔMÉ** hues du all
d'Infoen fir de Start an den Ofschloss vun dengem Studium.
Beim **STUDENT FIR 1 DAG** weise mir dir deng zukünfteg Uni.



Mir verrieden deng Rechter an Interessen, wéi zum Beispill
bei der **STUDENTEBOURSE** oder dem **GRATIS ÉFFENTLECHEN
TRANSPORT**.

Mir organiséieren **DE STUDENTEBAL**, gréissten Open-Air Bal
fir Studenten, ewéi och den **TOURNOI DE NOËL**. Allebéid brén-
gen déi iwwer 40 Cerclen an hier Memberen zesammen.

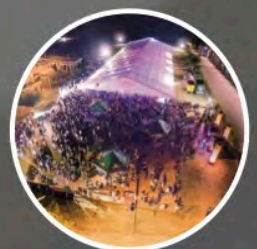

acel.lu



contact@acel.lu



[acel.lu/fb](https://www.facebook.com/acel.lu/fb)



Schwabstraße



LSI



LETZEBUERGER STUDENTEN INNSBRUCK